



# ESTHER QUIÑONES LUNA

Ciudad de México, México  
esther.qleruf@gmail.com  
linkedin/estherquiñonesluna-061989cv/  
https://www.mqeconomic.com/  
Teléfono: 5627891739



## EXPERIENCIA

### **Jefe de departamento | Procuraduría Federal del Consumidor. Dirección de Estudios sobre Consumo**

16/07/2021-30/12/2022

Análisis de precios de productos básicos, revisión y automatización de procesos, elaboración de indicadores económicos y evaluación de personal con la generación de reportes automatizados en R y macros en Excel.

### **Enlace de Seguimiento Estadístico "C" | Instituto Nacional de Estadística y Geografía. Dirección de Insumo Producto**

15/10/2020 – 15/07/2021

Elaboración de bases de datos y fichas técnicas de las cadenas productivas de la Industria Textil, de Artículos de Cuero, Productos Químicos y de Minerales no Metálicos utilizando macros en Excel.

### **Subdirectora | Secretaría de Hacienda y Crédito Público. Banca de Desarrollo**

19/05/2019 - 28/02/2020

Elaboración del apartado de Política de Financiamiento de la Banca de Desarrollo de México, así como análisis sectorial y financiero de las instituciones que la conforman.

### **Consultor e Investigador asociado | Centro de Estudios de Desarrollo Regional y Urbano Sustentable**

19/10/ 2012 - 15/05/2019

Coordinación y asesoría de proyectos de investigación con la UNAM, INEGI, CONACYT y otras consultorías privadas, así como análisis económico de las regiones y zonas urbanas del país, y construcción de matrices de insumo producto regional (Trabajo por proyecto).

### **Consultor | Ciudad Anónima S.A. De C.V.**

01/06/2017 - 15/12/2017

Planeación y elaboración de Programas Parciales de Desarrollo Urbano; análisis financiero del mercado de vivienda; y diseño de estrategias económicas para los desarrollos urbanos sustentable (Trabajo por proyecto).

### **Coordinador | Auditoría Superior de la Federación. Dirección General de Análisis e Investigación Económica**

01/05/2015 - 31/05/2017

Planeación y ejecución de auditorías; seguimiento de acciones promovidas; análisis e investigación económica de finanzas públicas; elaboración de modelos econométricos y de bases de datos de variables económicas; así como evaluación económica e institucional de las Asociaciones Público-Privadas. Cargo inicial Auditor de Fiscalización "A" y cargo final Coordinador de Auditores de Fiscalización.



## EXPERIENCIA DOCENTE

2024. Seminario de Economía Pública (Profesor Titular/UNAM) | 80 hrs

2023. Creación de curso de RStudio aplicado a la economía en Udemy | 10 hrs

2023. Creación de curso de Sistemas de Información Geográfico con QGIS en Udemy | 3 hrs.

2022. Diplomado en Economía Regional y Urbana. Modulo I (Profesor Titular/UNAM) | 10

2015.II Teoría Macroeconómica (Profesor adjunto/UNAM)

2014.I Teorías y Políticas de Desarrollo Regional y Urbano (Profesor adjunto/UNAM)

2013.II Economía Mexicana (Profesor adjunto/UNAM)



## Softwares (Niveles de conocimientos)

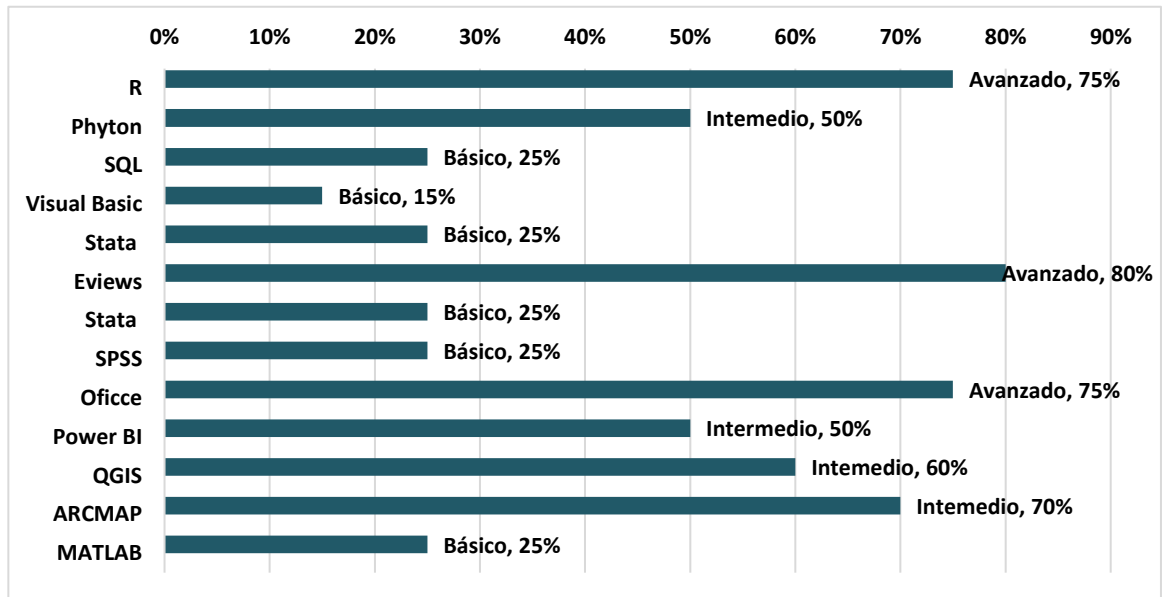

## EDUCACIÓN

**Maestría en Economía Urbana y Regional | Universidad Nacional Autónoma de México**

06/08/2012 - 06/06/2014 (2 AÑOS)

Tesis: Clúster automotriz en la región Centro Norte de México: metodología e impactos en el crecimiento económico, 1994-2009. Un enfoque espacial. Cédula Profesional: 13623406

**Estancia de Investigación | Universidad de Alcalá de Henares, España**

14/02/2014 – 03/07/2014 (5 MESES)

El Análisis Económico y el Territorio: Localización, Movilidad, Innovación y Desarrollo Local; y Política Regional. Certificado Académico Profesional

**Licenciada en Economía | Universidad Nacional Autónoma de México**

13/08/2007-/06/2012 (5 AÑOS)

Cédula Profesional: 8081084



## CURSO/TALLER

**Diplomado Mercados Financieros y Evaluación de Riesgos | Universidad Nacional Autónoma de México**

09/02/2019 – 18/01/2020 | 128 HRS.

Diploma certificado

**Una mirada a la educación digital | Udemey**

31/08/2023 | 05 HRS.

**QGIS Básico - Intermedio | Udemey**

07/06/2023 | 3.5 HRS.

**Big Data sin Misterios | Banco Interamericano de Desarrollo**

28/03/2023 | 50 HRS.

**Máster en SQL Server: Desde Cero a Nivel Profesional | Udemey**

21/02/2023 | 16 HRS.

**Excel 2013 PowerPivot & Advance Business Intelligence Tools | Udemey**

13/01/2023 | 5 HRS.

**Macros y VBA: Programa, automatiza y amplía Microsoft Excel | Udemey**

06/01/2023 | 15.5 HRS.

**Curso Derechos Humanos y Género | La Comisión Nacional de los Derechos Humanos**

07/03/2022 – 03/04/2022 | 40 HRS.

**El ABC de la igualdad y la no discriminación | El Consejo Nacional para Prevenir la Discriminación**

7/02/2022-20/02/2022 | 10 HRS.

26/04/2021 | 40 HRS.

Master en R para Data Science y Machine Learning | Udemy

11/09/2021 | 7.5 HRS.

Principios para ser un buen líder | Secretaría de Hacienda y Crédito Público

11/11/2019-25/11/2019 | 20 HRS.

Modelos multisectoriales: desde el análisis input-output hasta el modelado de CGE a través de SAM | Universidad Nacional Autónoma de México. IIE

21/11/2017 – 24/11/2017

Minería de datos | Instituto Nacional de Estadística y Geografía

07/02/2017 – 23/03/2017



## PONENCIAS

- 2018/ Participación con la ponencia “Desarrollo Regional: Regionalización económica funcional de México y la matriz de insumo producto como herramienta analítica. Un caso aplicado a la Ciudad de México y Chiapas”. Presentada el 14 de septiembre de 2018 en la Semana Nacional del Emprendedor, Ciudad de México.
- 2018/ Participación con la ponencia "A structural analysis of an input output bi-regional model of the Federal District of Mexico using hybrid methods to assess economic impacts, 2008-2013". Presentada el 27 de junio de 2018, 11:00-12:30 hrs. en Juiz de Fora, Brasil. En la Sección 5 sobre “The topic Subnational tables”.
- 2016/ Participación en panel 7 de la Lectura Funcional del Territorio con la ponencia "Interacciones espaciales de la industria automotriz usando la matriz de insumo-producto" en la Semana del Emprendedor 2016. Ciudad de México.
- 2014/ Participación en la mesa “Evaluación de Proyectos a partir de la Matriz Insumo Producto” en el Segundo Seminario Internacional de Insumo Producto Regional y Otras Aplicaciones, en la Universidad de Guadalajara del 29 al 31 de octubre de 2014.
- 2012/ Participación con las ponencias “Balance estructural en México, 1995-2010” y “México: tasa natural de desempleo, 2000–2011”, Facultad de Ciencias, UNAM, XVI Jornadas estudiantiles sobre las Matemáticas en las Ciencias Sociales. Facultad de Ciencias de la UNAM, 3 de mayo de 2012.
- 2011/ Participación con la ponencia “México: evolución y análisis de la inflación, 1980-2010. Una aproximación bajo la teoría moderna de la inflación” Facultad de Ciencias, UNAM, XVI Jornadas estudiantiles sobre las Matemáticas en las Ciencias Sociales. 2011



## SINODAL EN EXAMEN PROFESIONAL

- 2020/ Sinodal en el Examen Profesional que sustentó el pasante: C. Randy Krista Alondra Zafra García cuya tesis se titula: “Construcción de las Matrices Insumo Producto Regionales de Chiapas” que se llevó a cabo el día 17 de junio de 2020.
- 2015/ Sinodal en el Examen Profesional que sustentó el pasante: C. Karina Garduño Maya cuya tesis se titula: “Clúster de servicios aeroportuarios en la Ciudad de México. Un análisis espacial utilizando la Matriz de Insumo Producto Regionalizada” que se llevó a cabo el día 8 de octubre de 2015.
- 2013/ Sinodal en el Examen Profesional que sustentó el pasante: C. José Luis Aguirre Gutiérrez cuya tesis se titula: “Análisis microregional del municipio de Huachinango, Puebla en un contexto macroregional, 1989-2009” que se llevó a cabo el día 8 de noviembre de 2013.



## PUBLICACIONES Y PROYECTOS

- 2023/ Estimación de las matrices de insumo-producto por rama y sector de actividad económica de las entidades federativas de la región centro de México, 2013. Normand Eduardo Asuad Sanén, Esther Quiñones Luna, José Antonio Huitrón Mendoza y Krista Alondra Zafra García
- 2020/ OFERTA ADI-031-2020 Construcción de la Matriz de Insumo Producto y análisis de comercio de la Ciudad de México y los Estados de la región Centro a nivel rama de actividad económica para el año 2013 a precios básicos y de comprador.
- 2020/ OFERTA ADI-031-2020 Construcción de la Matriz de Insumo Producto y análisis de comercio de la Ciudad de México y los Estados de la región Centro a nivel rama de actividad económica para el año 2013 a precios básicos y de comprador.
- 2018/ Proyecto Sectorial CONACYT-INEGI No. 268424 “Modelo UNAM para construir con metodología de abajo hacia arriba Matrices de Insumo Productos Estatales, México 2008”. Responsable: Normand E. Asuad Sanén.
- 2018/ Autor en el Documento “A structural analysis of an-input output bi-regional model of the Federal District of Mexico using hybrid methods to assess economic impacts, 2008-2013” en el 26rd Internacional Input-Output Conference. Juiz de Fora, Brasil. Documento de trabajo.
- 2018/ Coautor en el artículo “El caso de la industria automotriz de la región Centro Norte: un enfoque espacial de insumo producto regional” en Josefina Callicó López y González Robles Evaristo (Compiladores) Estudios regionales. Un enfoque de Insumo-Producto. México, Universidad de Guadalajara, Primera Edición, 2018. ISBN 978-607-547-002-3.
- 2015/ Coautor en el Documento “Manufacturing Clusters in Functional Economic North-Central Region of Mexico: A spatial approach using input-output analysis” en el 23rd Internacional Input-Output Conference. Posgrado de la Facultad de Economía, UNAM. Ciudad de México, México. Documento de trabajo.



## PLAN DE ESTUDIO

- 2022 / Participé en la elaboración de la propuesta del Diplomado de Economía Urbana y Regional en la UNAM
- 2014/ Elaboración del programa de la asignatura Aglomeraciones Espaciales, Clúster y Áreas Metropolitanas del plan de Estudios de la Licenciatura en Desarrollo Territorial de la Escuela Nacional de Estudios Superiores, Unidad León. 20 de noviembre de 2014.



## HABILIDADES Y APTITUDES

- Planeación estratégica
- Creatividad
- Multiproyectos
- Responsable
- Inglés Intermedio
- Gestión de Proyectos
- Trabajo en equipo
- Creación de procesos
- Idioma Inglés Intermedio
- Idioma: Frances Básico